

Rytterhåndbog
DM Alrid 3.-4. september 2022

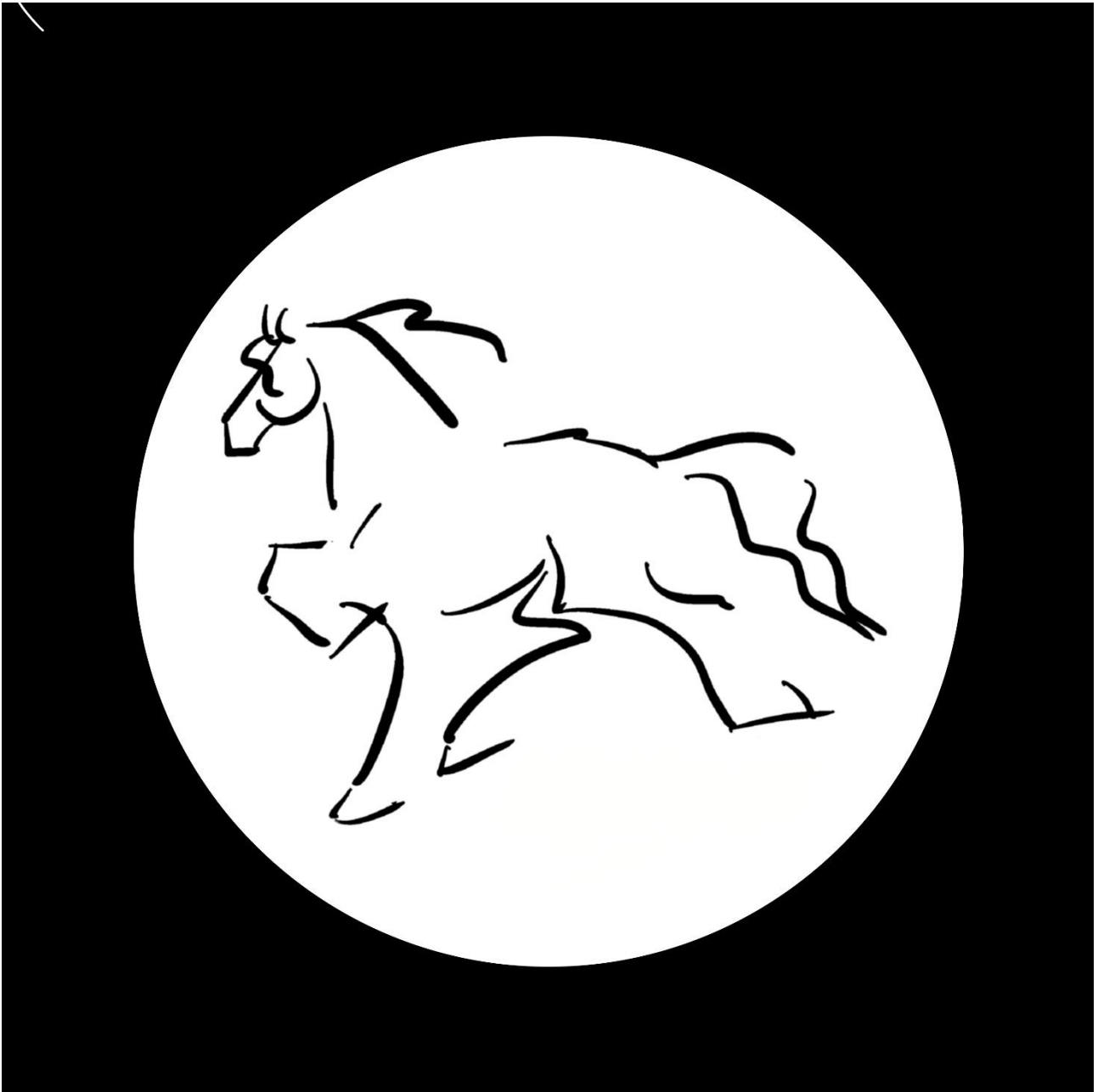

Dansk Islandshesteforening
Langtved Isheste + Toppur

Foto over området	4
Kort over stævneområdet på Langtved	5
Program	6
Vigtige informationer	6
Check-In	6
Covid-19.....	6
Discipliner	7
Udholdenhed.....	7
Terrænlydighed	8
Lydighed	8
Gangarter.....	8
Hurtighed.....	8
Find vej til hurtighedsbanen fra Langtved.....	9
Dommere	9
Dyrlægeundersøgelse	9
Folde/bokse	9
Forplejning	9
Fotograf	9
Førstehjælpkasse.....	9
Hjælper	9
Hjelpermøder	10
Kørsel på området.....	10
Lægevagt.....	10
MobilePay	10
Overnatning	10
Parkering.....	10
Præmieoverrækkelse	10
Pulsmåling.....	10

Reglement.....	10
Resultater	10
Ridehjelm og ridefodtøj	10
Ryttermøde.....	10
Sekretariat	10
Sikkerhedsvest	10
Startlister	11
Stævnedyrlæge	11
Stævneleder.....	11
Stævnesmed	11
Stævnesponsorer	11
Tilskuere	11
Trække sig ud af konkurrencen	11
Udstyrskontrol og Fit To Compete	11
Vaccinationer	11
Vest.....	11

Foto over området



➔ Biler, trailere, camping, folde

Kort over stævneområdet på Langtved

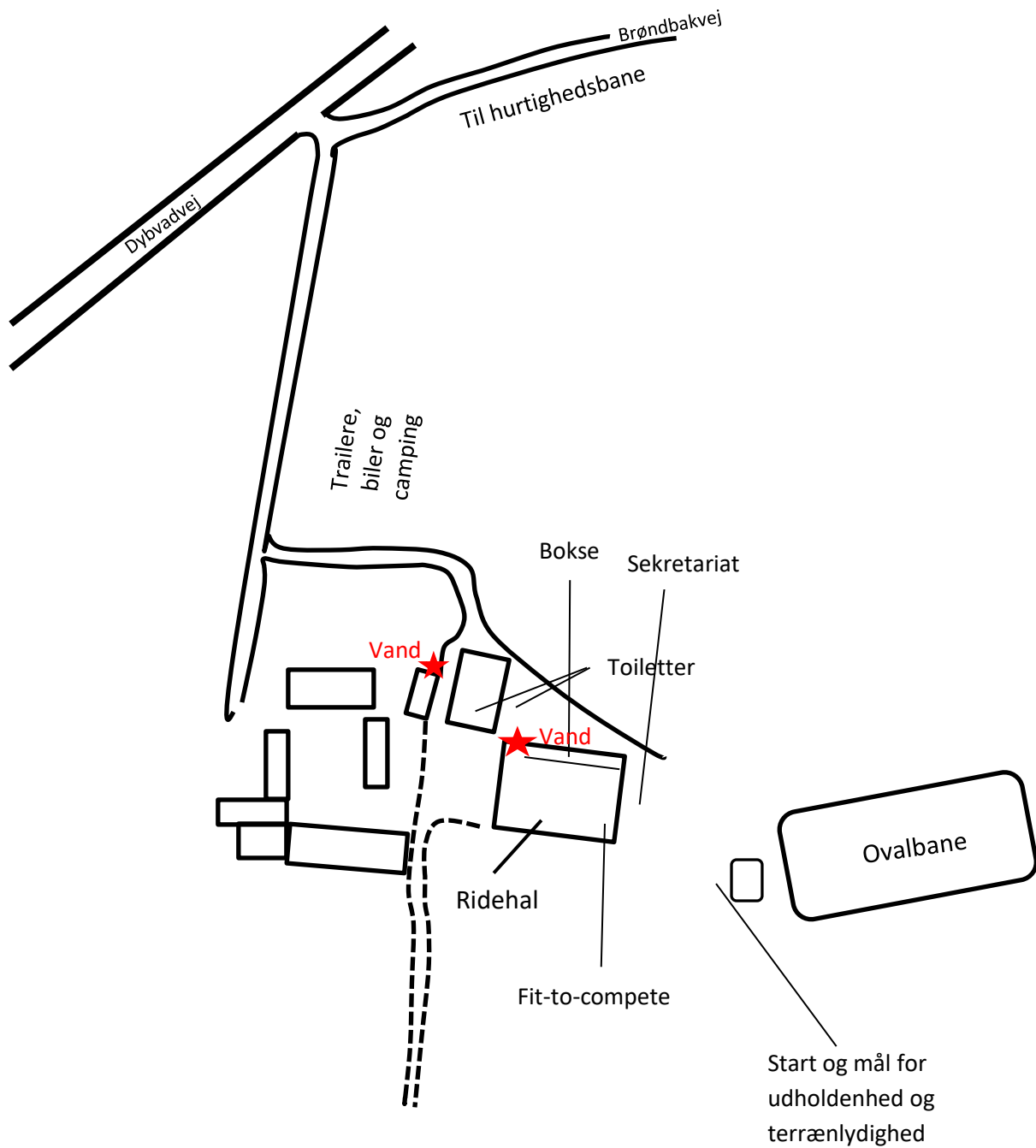

Program

FREDAG 2.9

Kl 15-20	Check-In i sekretariatet
Eftermiddag+aften	Ovalbane og ridehal må benyttes. Terrænlydighedsbanen er åben for gående.

LØRDAG

7:00-09:00	Check-In i sekretariatet
7:00-10:00	Forudbestilte morgenmadspøser samt kaffe/the i spiseteltet
7:45	Velkomst og ryttermøde ved ovalbanen
8:00	Banegennemgang, start ved ovalbanen
10:00	Hjælpermøde for forhindringsdommere i ridehallen.
10:30	Fit-To-Compete for AL1 og frivillig udstyrskontrol v spiltøve i ridehallen
11:15	Forhindringsdommere køres til terrænlydighedsruten
11:00	Forudbestilte sandwich kan afhentes fra kl 11:00 i spiseteltet
11:15	Hjælpermøde for pulsmålere og dyrlægehjælpere i ridehallen
12:00	Start på rideprogram. Rækkefølge: AL1, AL2, AL3, AL4
Ca.kl 16:00	Sidste rytter i mål
18:00	Hjælpermøde vedr. søndag, i ridehallen

SØNDAG

7:00-10:00	Forudbestilte morgenmadspøser samt kaffe/the i spiseteltet
7:30	Dommermøde i rytterstuen
8:00	Start på rideprogram: C (lydighed), D (gangarter), E (hurtighed). AL4, AL3, AL2, AL1
11:30	Forudbestilte lunchbokse udleveres fra kl 11:30
Ca. kl 15:45	Sidste rytter i mål
Ca kl 17:00	Præmieoverrækkelse – i ridehallen, kun AL1 til hest

Vigtige informationer

- Ved brand: sluk om muligt med ildslukkere/brandtæpper. Alarmér. Red mennesker og dyr og gå til ovalbanen. Følg anvisningerne på beredskabstavlerne.
- Det medfører diskvalifikation at opholde sig til hest på terrænlydighedsbanen udenfor egen ridetid
- Der må ikke, uden aftale med stævneledelsen, køres på stævneområdet
- Ingen løse hunde

Check-In fredag fra kl 15:00-20:00 og lørdag fra kl 07:00-9:00.

Check-in foregår i sekretariatet, husk hestepas og print af rytterlicens (kun ved engangslicens). Ved check-In får alle ryttere udleveret refleksvest med startnummer og key-hanger med kort, lørdagsprogram og spisebilletter.

Covid-19 Stævnet følger gældende anbefalinger vedrørende Covid-19. Det forventes, at det udelukkende er Sundhedsstyrelsens generelle råd om smitteforebyggelse der er gældende.

Discipliner

Udholdenhed

klasse	etape, km	m:s/km	km/t	maxtid, min:sek
AL1	4,00	4 : 30	13,33	18:00
AL2	4,00	5 : 0	12,00	20:00
AL3	4,00	5 : 30	10,91	22:00
AL4	4,00	6 : 0	10,00	24:00

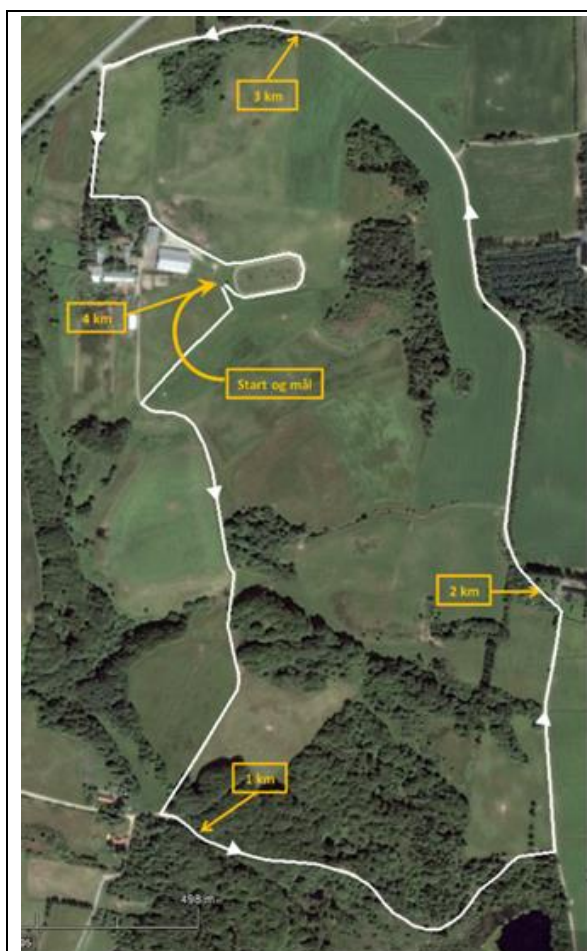

Udholdenhedsruten er på offentlig vej (grusvej, markvej, hulvej) og private jorde i et fredet område.

Der kan være gående, løse/strejfende hunde, cyklister, ryttere, biler og dyrevildt. Vis hensyn.

Udholdenhedsruten er afmærket med ledemærker (sort pil på hvid baggrund) og afstandsmærker for hver kilometer (sort km tal på hvid baggrund).

Udholdenhedsruten følger på nogle strækninger terrænlydighedsruten. Giv plads for bagfra kommende rytter. Ryttere skal tydeligt og på god afstand gøre opmærksom på, at de vil overhale. En overhalet rytter skal lade sig falde tilbage og holde en rimelig afstand.

Terrænlydighed

Terrænlydighedsetape:

klasse	etape, km	min:sek/km	km/t	maxtid, min:sek
AL1	6,2	5 : 00	12,00	31:00
AL2	5,8	5 : 30	10,91	32:00
AL3	5,8	6 : 00	10,00	34:30
AL4	5,8	6 : 30	9,23	37:30

Terrænlydighedsruten er varieret og med store højdeforskelle. Underlaget kan være blødt og glat ved regn, morder anbefales (må være op til 20 mm i højden). Ruten følger på visse strækninger udholdenhedsruten, og er på offentlig vej (grusvej, markvej, hulvej), private jorde (skov, å, mark, fold, drivvej) og i Naturstyrelsens arealer i et fredet område. Der kan være gående, cyklister, løse/strejfende hunde, ryttere, biler og dyrevildt. Vis hensyn.

Terrænlydighedsruten er afmærket med ledemærker : AL1: hvid pil på **RØD** baggrund. AL2: hvid pil på **BLÅ** baggrund. AL3: hvid pil på **GUL** baggrund, AL4: hvid pil på **GRØN** baggrund og afstandsmærker for hver kilometer. I kuperede skov-etaper er ruten afmærket med **røde** (AL1), **blå** (AL2), **gule** (AL3) og **grønne** (AL4) wireflag. Oversigtskort over terrænlydighedsruten mailes til deltagerne og oplås i ridehallen senest 24 timer før start.

Lydighed rides i 20x40 meter ridehal. Dommerne er placeret ved C. Indridning er mellem C og H. AL2, AL3 og AL4 skal selv finde oplæser hvis lydighedsprogrammet ønskes oplæst. Musik til AL1 afspilles fra USB – stick. Rid ind når rytteren før forlader banen. Afvent dommernes klarmelding: "Vær så god at ride" og start derefter dit program. Efter gennemført lydighedsprogram rides direkte til ovalbanen.

Gangarter rides på 250 meter ovalbane. Der er indridning i siden tæt ved vestlige kortsiden. Indridningen defineres som midt på kortsiden. Speakeren annoncerer rytters nummer, navn og hestens navn. Derefter gennemrider rytteren sit gangartsprogram individuelt, med selvvalgt rækkefølge af programdele. Efter gennemført program oplæser speakeren dommernes karakterer. Efter gennemført gangartsprogram rides direkte til hurtighedsbanen.

Hurtighed rides på Brøndbakvej der er spærret for bilkørsel. Hurtighedsbanen befinder sig ca 660 meter fra Langtved. Banen er 200 meter og nedtagningsfeltet er 100 meter. Der er flyvende start. Underlag er planeret grus. Rytteren rider ned til official med startflag. På starterens signal må rytteren starte sit ridt. Der er elektronisk tidtagning. Dommeren overvåger ride- og nedtagningsfeltet.

Find vej til hurtighedsbanen fra Langtved:

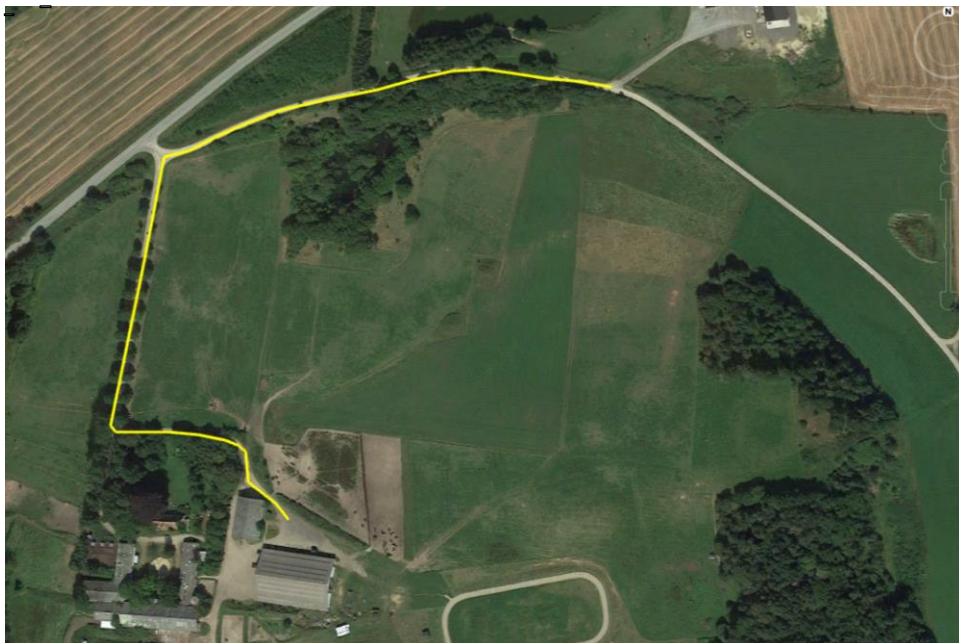

Dommere Hanne Bjerre (hoveddommer), Marie Louise Christiansen, Lone Würtz, Anna Worm, Gerd Engelbrecht, Søren Kaihøj, Iben Merethe Toftvang, Vibeke Thomsen og Kathrine Grøfte. Der vil endvidere være dommeraspiranter til stede.

Dyrlægeundersøgelse Efter pulsmåling gennemføres dyrlægeundersøgelse. Begge dele foregår i ridehallen. Tag sadel og evt. benbeskyttere af og fremvis hesten med grime og grimetov. Pulsedlen gives til dyrlægens sekretær.

Folde/bokse Fold: Medbring hegnsmateriale inkl. strøm. Husk et vandfast skilt med navn og telefonnummer ved folden. Folde skal laves på græsarealet til venstre for indkørslen, følg skiltene. Opstil foldene hensigtsmæssigt og med afstand til nabofolden. Der skal ikke fjernes klatter fra græsarealet. Bokse er i siden i ridehallen. Boksleje er inklusiv halmstrøelse og udmugning.

Forplejning Forudbestilt morgenmadspose, lørdags-sandwich og søndags-lunchboks udleveres i køkkenet. Der vil være kaffe/the til alle deltagere og medhjælpere begge dage. Der kan købes drikkevarer.

Fotograf Patricia Kjær Photography er tilstede. Fotos kan købes efter DM 2022.

Førstehjælpskasse ved køkkenet til venstre ved indgangsdør.

Hjælpere Hver rytter opfordres til at medbringe en hjælper over 18 år. Hjælpere har gratis camping og frokost på den dag vedkommende hjælper. Ryttere uden hjælper betaler 400 kr som går til frokostposer til frivillige hjælpere: opstaldere og medarbejdere på Langtved, Klub Langtved-medlemmer, familie, naboer, venner og bekendte der stiller deres hjælp til rådighed for stævnet. Hjælperplan udsendes til rytterne og hjælpere senest 4 dage før stævnet, og ophænges i ridehallen. Der vil være hjælpermøder, se program. Hvis rytterens hjælper ikke kan deltage i mødet, skal rytteren deltage og give oplysningerne videre til hjælperen.

Hjælpere opfordres til at medbringe mobiltelefon, mygge/fluebeskyttelse, klapstol og evt. varmt tøj/regntøj. Der vil være mulighed for at få fyldt kaffe/thevand i egen medbragt termokande. Lørdag udleveres sandwich, drikkevarer og slik/chokolade i pose til hver hjælper. Søndag kan lunchboks afhentes i køkkenet.

Hjælpermøder

Forhindringsdommere:	Lørdag kl 10:00 i ridehallen
Tidsmåling:	Lørdag kl 11:30 ved ovalbanen
Pulsmåling+dyrlæge:	Lørdag kl 11:15 i ridehallen
Søndagshjælperne:	Lørdag kl 18 i ridehallen

Kørsel på området Af hensyn til heste- og ryttersikkerhed må der ikke køres på stævneområdet.

Lægevagt Lægevagten i Nordjylland: tlf 70150300

MobilePay Stævnets MobilePay nummer er 2822LC

Overnatning Campingområdet er i græsarealet til venstre for indkørslen til Langtved. Der er GODIK toiletter bag ridehal og 2 alm. toiletter ved køkkenet. Der må ikke anvendes grill/tændes bål. Der er ikke mulighed for strøm eller bad.

Parkering Parkering af biler og trailere er på området til venstre for indkørslen.

Præmieoverrækkelse foregår i ridehallen. Kun AL1 ryttere bedes være til hest. Dette af hensyn til hestene, endelig pointudregning og den forventede sene afslutning af søndagens discipliner.

Pulsmåling Efter lørdagens sidste etape modtager rytteren en seddel med ankomsttidspunkt. Rytter+hest skal møde hos pulsmålerne i ridehallen til pulsmåling senest 10 minutter efter ankomsttidspunktet. Gjordejet skal være vasket og rengjort.

Reglement Der rides efter gældende FEIF Rules and Regulations 2021 og ALRID reglement 2022.

Resultater Opslås på opslagstavlen i ridehallen. Samlet resultat søndag ca. kl 17:00.

Ridehjelme og ridefodtøj DI's reglement vedr. udstyr er gældende, blandt andet ridehjelme med godkendelse VG1 eller EN 1384:2017.

Ryttermøde Lørdag kl 7:45 ved ovalbanen med efterfølgende gennemgang af terrænlidighedsbanen. Ved ryttermødet udpeges rytterrepræsentant.

Sekretariat Sekretariatsleder: Lars Lindhart, tlf 4041 3408.

Sikkerhedsvest Under terrænlidighedsdelen er sikkerhedsvest med én af følgende standarder obligatorisk:

1. CE og EN 13158-20XX
2. CE og EN 13158-20xx og Beta20xx Niveau 3

Startlister De endelige versioner af startlisterne bliver hængt op i ridehallen. Den sidste opdaterede startliste er den, der gælder. Den endelige version af startlisten for lørdag bliver hængt op fredag aften. Den endelige version af startlisten for søndag bliver hængt op lørdag aften.

Hvis en rytter melder fra i løbet af søndagen, forbeholder stævneledelsen sig, at de efterfølgende ryttere starter tidligere. Ændringer i starttiderne vil dog ske senest 1 time inden klassens start. Det er rytterens ansvar at holde øje med startlisten

Stævnedyrlæge Der er dyrlæger ved dyrlægeundersøgelse efter gennemført udholdenhed og terrænlydighed lørdag. Dyrlægerne i Lendum Tlf 98473085 har døgnåben.

Stævneleder Mette Borresen, tlf 2942 5341

Stævnesmed Der er ikke beslagsmed til stede ved stævnet.

Stævnesponsorer Der er mange gode sponsorer der støtter DM Alrid 2022. Hovedsponsorer er St. Hippolyt og Dansk Hesteforsikring.

Tilskuere er meget velkomne, både i terræn og på Langtved. På kortet over terrænlydighedsruten er angivet P-pladser i området som tilskuere kan benytte lørdag.

Trække sig ud af konkurrencen Hvis en rytter trækker sig ud og vælger ikke at gennemføre de resterende discipliner, skal dette meddeles sekretariatet. Det er en stor hjælp for sekretariat, dommere og hjælpere ved de individuelle discipliner, og medvirker til en smidigere afvikling af programmet.

Udstyrskontrol og Fit To Compete Inden start af lørdagens discipliner skal AL1 deltagere gennemgå dyrlægetjek, udstyrskontrol samt sko+beslagkontrol. Denne kontrol gennemføres af hoveddommer i samarbejde med dyrlæge og reg. beslagsmed. Foregår ved det syd-østlige hjørne af ridehallen, ved spiltovene, kl 9:30.

AL2, AL3 og AL4 ryttere er velkomne til at komme til frivillig udstyrskontrol med udstyr (sadel, hovedtøj, bid, benbeskyttelse, ridehjem, sikkerhedsvest, pisk, mordax, klokker/boots etc) hos hoveddommer efter AL1 rytternes Fit To Compete. Ved kø: giv plads for rytter med lavere startnummer.

Herudover kan der forekomme individuel eller tilfældig udvalgt udstyrskontrol på foranledning af dommere eller stævneledelse.

Vaccinationer FEIF's vaccinationskrav:

1. basisvaccination, efterfulgt af
2. basisvaccination (21-92 dage efter 1. vaccination)
3. booster vaccination indenfor 7 måneder efter 2. vaccination

Herefter skal hesten vaccineres max. 365 dage efter 3. basisvaccination, DOG skal hesten være vaccineret indenfor 6 måneder og 21 dage for at deltage i stævnet. Vaccinationen skal være givet senest 7 dage før ankomst til stævnepladsen.

Vest Den udleverede refleksvest skal afleveres i sekretariatet søndag når man har redet og senest inden præmieoverrækkelse. Undladelse heraf medfører regning fra DI på 500kr. Vesten skal bæres i disciplinerne udholdenhed og terrænlydighed lørdag. Søndagens discipliner: lydighed, gangarter og hurtighed kan rides med stævnenummer på begge sider af hesten (f.eks. på stigbøjler eller hovedtøj).